KNX busskabel 1 × 2 × 0,8 mm, 100 m, grønn

Produkt nr: **CV00A01KNX**

- KNX/EIB-busskabel med ett par: 1 × 2 × 0,8 mm.
- To massive kobberledere med lederdiameter 0,8 mm.
- Grønn, halogenfri ytterkappe (LSZH), RAL 6018.
- Leveres i kveil på 100 meter. Antall 1 tilsvarer én kveil.
- Tynn kabeldiameter gjør den egnet for rehabiliteringsprosjekter med trekking i eksisterende røranlegg.

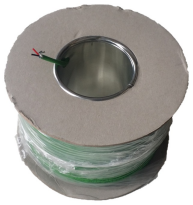

Beskrivelse

Eelectron CV00A01KNX er en KNX/EIB-busskabel for fast installasjon i bygningsautomasjon. Kabelen har ett par med to massive kobberledere, hver med diameter 0,8 mm. Den brukes til sammenkobling av enheter på KNX-bussen.

Ytterkappen er grønn (RAL 6018) og laget i halogenfritt materiale med lav røykutvikling (LSZH). Kabelen er beregnet for fast installasjon i kanaler og under puss.

Varen leveres som én kveil på 100 meter. Produsentens katalog skiller mellom CV00A01KNX med ett par og CV00A02KNX med to par.

Den tynne kabeldiameteren gjør kabelen godt egnet for rehabiliteringsprosjekter der eksisterende røranlegg skal gjenbrukes. Tilgjengelig plass og trekkeforhold i rørene må vurderes ved installasjon.

Teknisk data

Produsent	Eelectron
Varenummer	CV00A01KNX
Bruksområde	KNX/EIB-buss, fast installasjon
Oppbygning	1 × 2 × 0,8 mm
Antall par	1
Antall ledere	2
Ledermateriale	Massiv kobber
Lederdiameter	0,8 mm
Lederfarger	Rød og sort

Ytterkappe	LSZH, halogenfri med lav røykutvikling
Farge	Grønn, RAL 6018
Lengde per kveil	100 m